Liga Campechana de Futsal
HOJA DE VOCALÍA No. 187

Categoría: *sub 15* Fecha: *Miércoles - Junio 11, 2025* Hora: *21:20* Cancha: *FIDEL VELAZQUEZ*

Etapa: *Primera Etapa* Jornada: *Fecha 9* Vocal:

TIGRES CAMPECHE						v	PEñA JUNIOR					
					0		2					
J	C	G	TA	TR	Jugadores		J	C	G	TA	TR	Jugadores
							✔					1 - Cristopher Horta

Jugadores sancionados en la vocalía No.187

No existieron jugadores suspendidos

Total Pagado Vocalía:	**$ 0.00**

Capitán	No se registró capitán del equipo

Jugadores sancionados en la vocalía No.187

No existieron jugadores suspendidos

Total Pagado Vocalía:	**$ 0.00**

Capitán	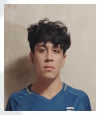 1 - Cristopher Horta

Nota:

La información proporcionada en este documento, corresponde a los datos ingresados en el sistema SADCAF por la comisión respectiva de la Liga Campechana de Futsal, en el caso de tener alguna duda respecto a la vocalía, por favor comunicarse con los directivos del campeonato, cabe recalcar que este documento es netamente informativo, no es un documento oficial de la Liga Campechana de Futsal.

INFORME DEL SEÑOR VOCAL

Esperando el tiempo reglamentario el equipo tigres campeche no se presenta al partido, por lo tanto el equipo Peña junior es el ganador.

Puntuación del árbitro:	1		2		3		4		5		6		7		8		9		10	

Equipo: _____ **Nombre:** rigoberto mtz

INFORME DEL SEÑOR ÁRBITRO

Esperando el tiempo reglamentario doy por terminado el encuentro, el equipo tigres campeche no se presenta al campo de juego, el equipo Peña junior gana el partido.

Nombre: No se registró en el sistema árbitro para este partido